

Contributi Regione FVG per realizzazione e potenziamento impianti FER per inserimento in CER e per la costituzione e la progettazione di CER

By Angela Sanchini
gen 7, 2025

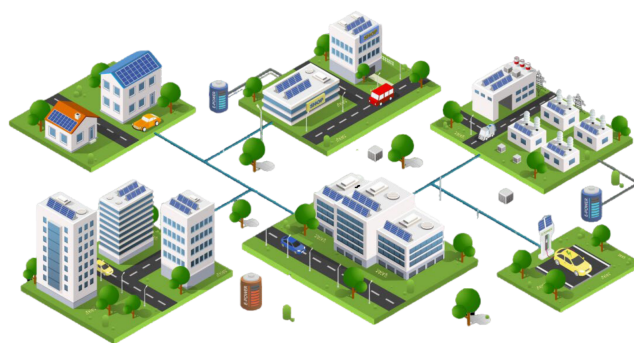

L'Amministrazione regionale concede **a comunità energetiche rinnovabili e ai clienti finali** di cui all'articolo 31 del decreto legislativo 8 novembre 2021, n. 199, escluse le persone fisiche, **contributi in conto capitale e a fondo perduto per la realizzazione di impianti di produzione di energia da fonti rinnovabili e il potenziamento di impianti esistenti ai fini dell'inserimento nelle comunità energetiche rinnovabili (CER) e per la costituzione e la progettazione di CER.**

Come previsto dal Regolamento pubblicato sul BUR n. 51 del 18/12/2024, verrà reso disponibile un link per la presentazione delle domande tramite piattaforma IOL, esclusivamente on line e con firma digitale.

Per l'anno 2025, le domande possono essere presentate a partire dalle ore 08:00 del 10 febbraio 2025 e fino alle ore 16:00 dell'11 aprile 2025.

Nelle annualità successive, la presentazione delle domande sarà possibile dalle ore 08:00 del 1° febbraio alle ore 16:00 del 15 aprile.

Tutte le informazioni sul contributo sono reperibili a questo link: [Regione Autonoma Friuli Venezia Giulia - contributi](#)

Contatti

Servizio transizione energetica

direttore di servizio Elena Caprotti

indirizzo TRIESTE - Via Carducci, 6

telefono 0403774159

e-mail elena.caprotti@regione.fvg.it

posta certificata ambiente@certregione.fvg.it

Amedeo Pezzi

indirizzo TRIESTE - Via Carducci, 6

telefono 0403774132

e-mail amedeo.pezzi@regione.fvg.it

Lipsia Sicolo

indirizzo UDINE - Via Sabbadini, 31

telefono 0432555360

e-mail lipsia.sicolo@regione.fvg.it

[Link al sito della Regione FVG - pagina con informazioni sul contributo](#)